6

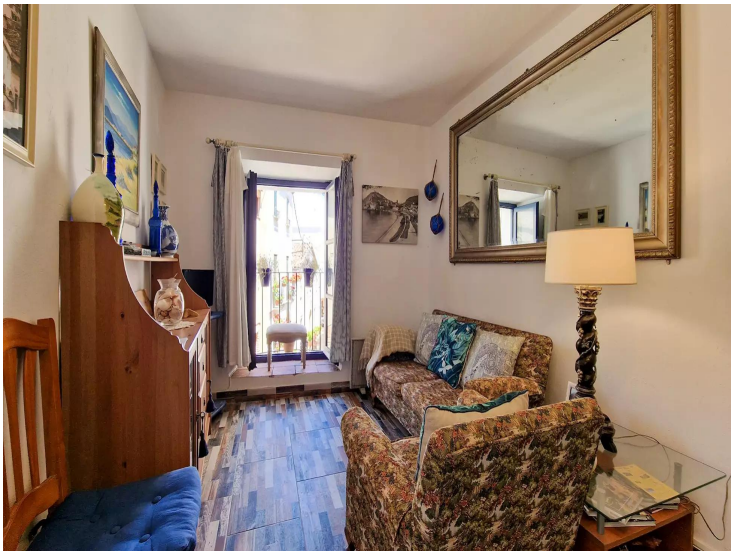

Antiga casa de pescadors en venda a 150m de la platja a Tossa de Mar

Una oportunitat única per adquirir una part de la història de Tossa de Mar i la Costa Brava.

Els murs exteriors d'aquesta propietat de tres plantes confirmen una construcció d'uns 1680. Aquesta pintoresca i antiga casa de pescadors es pot trobar a la part més antiga i tranquil·la de Tossa de Mar ia un pas del famós recinte emmurallat (declarat monument històric artístic nacional el 1931) Destacar que tenim accés a peu a la fabulosa Cala Codolar i Platja Gran (tan sols a dos minuts).
Tan bon punt ingressem a l'atractiu nivell d'entrada, aquesta ideal casa de vacances de tres pisos mostra atenció al detall i un manteniment modern amb un saló, cuina equipada, bany i lavabo amb rajoles, pati interior i un petit balcó tipus Julieta amb vistes al carrer Pescadors.
Una escala principal porta al segon pis que conté dos dormitoris dobles i un dormitori individual a més d'un lavabo. Un cop més, tot decorat i mantingut amb bon gust.
Les escales que condueixen al tercer pis revelen un altre dormitori doble, una sala d´estar i una terrassa privada que ofereix una infinitat d´oportunitats: sopars al´aire lliure, moments de relax i lectura, etc.
Tot i que la ubicació i la construcció mostren clarament la història de l'àrea, el manteniment d'aquesta propietat la converteix en una adquisició ideal per a una casa de vacances familiar i recomanem fer una visita com més aviat millor.

CARACTERÍSTIQUES
- Ubicació envejable
- Història
- Modernització acurada
- Calefacció totalment elèctrica.
-Terrassa d'usos múltiples
-Tranquil però amb tot allò essencial a prop.

DISTRIBUCIÓ

NIVELL BÀSIC
- Saló
- Cuina
- Dutxa
- Bany
- Pati
- Balcó

SEGONA PLANTA

-Dues habitacions dobles
- Habitació individual
- Bany

TERCER PIS

-Saló
- Habitació doble
- Àmplia terrassa

UBICACIÓ

Operació	Venda
Tipus	Casa de poble
Situació	Tossa de Mar, Selva
Estat	Restaurat
Habitacions	4
Banys	1 bany , 1 lavabo
Rentador	Sí
Traster	Sí
Terrassa	Sí
Balcó	Sí
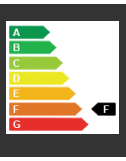
320.000 €